

Liste des enjeux ponctuels		Id		Numero	
1	Collège	1		21	Chapelle de
2	Gendarmerie	2		22	Médocaise
3	Tennis	3-1		22-1	Maison Sainte-Marie
3	Stade	3-2		22-2	(site n°1)
3	Terrain de boules	3-3		22-2	Maison Sainte-Marie
4	Mairie	4		7-2	(site n°2)
5	École primaire	5		24	Centre de rééducation
6	Pharmacie	6		24-1	ASER (site n°1)
7	Centre de rééducation	7-1		24-2	Caspiage (site
8	Camping (Accueil)	8-1		24-3	possible (AEP)
8	ASER (site n°1)	8-2		24-1	Caspiage (site
9	Centre de rééducation	9-1		24-2	possible (AEP)
9	Centre de rééducation	9-2		24-3	possible (AEP)
10	Station d'épuration	10		25	Caspiage (site
11	Centre de loisir du	11-1		25	possible (AEP)
11	Centre de loisir du	11-2		25	Caspiage de pompiers
11	Centre de loisir du	11-3		25	(SOS 31)
12	Hall-garage	12-1		26	Station de
12	Salle associative	12-2		26-4	retournement du Soueil
13	Bureau de poste	13		26-1	(AEP)
14	Trésorerie	14		26-2	Station de
15	Maison médicale	15		26-2	retournement du Soueil
15	Maison médicale	15		26-3	(AEP)
16	Station de	16		26	Station de
16	retournement du Soueil	16		26-3	retournement du Soueil
17	Gymnase	17		27	(AEP)
18	Eglise d'Aspet	18		27	Station service Stars
19	Eglise de Carop	19		28	Projet d'extension du
20	Chapelle de Lacaizou	20		28	campus municipal
				29	Caspiage contact
				31-1	Projet de création
				31-2	d'une ferme auberge
				31-3	Projet de création d'un musée
				31-4	local agricole
				31-2	Projet d'extension d'une église

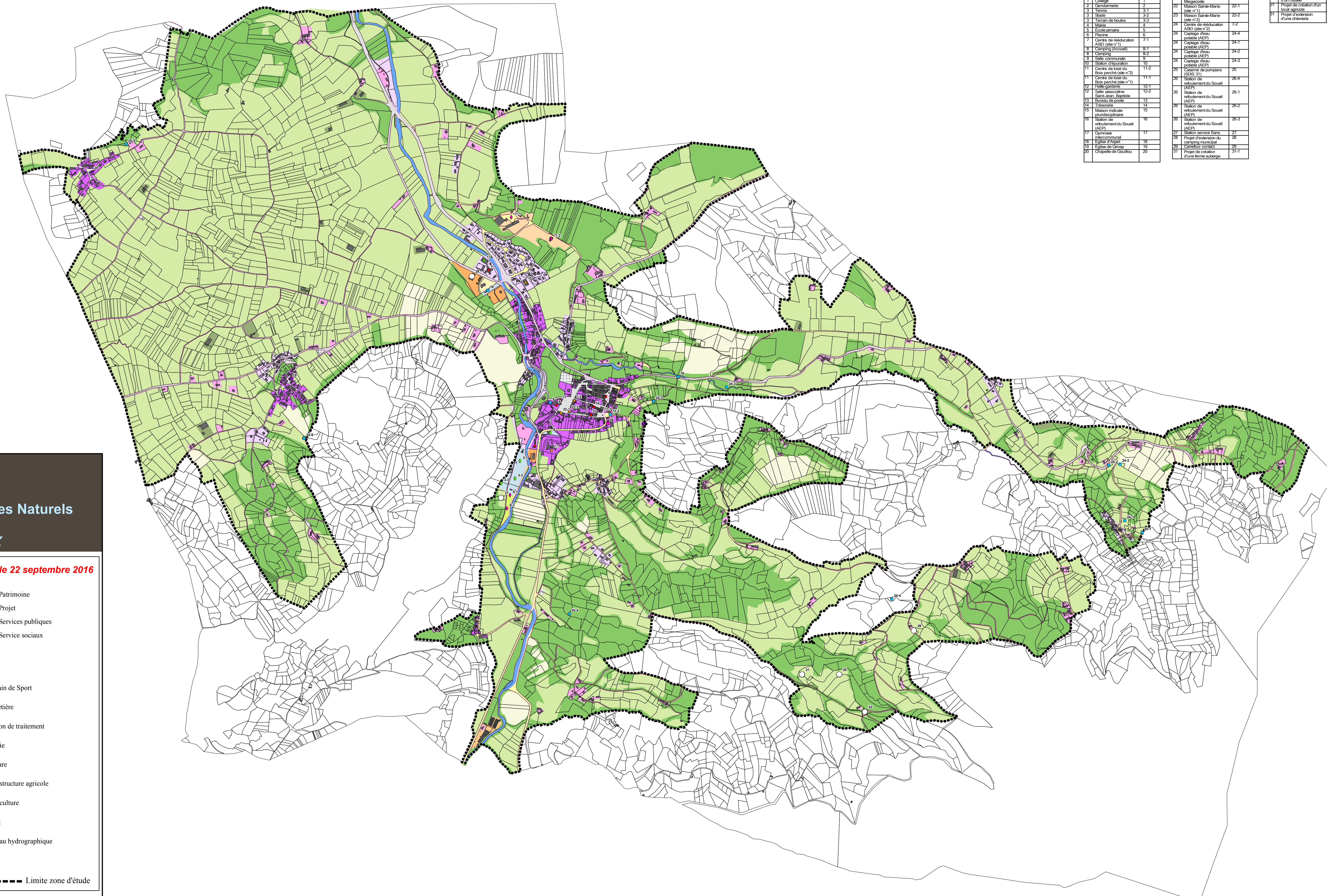

**Plan de Prévention des Risques Naturels**  
**Commune d'Aspet**  
**CARTE DES ENJEUX**

PRPN approuvé le 22 septembre 2016

**Enjeux ponctuels :**

- Artisanat et Commerces
- Infrastructures publiques
- Infrastructures sportives
- Infrastructures touristiques
- Patrimoine
- Projet
- Services publics
- Service sociaux

**Occupation du sol :**

- Habitat dense
- Habitat peu dense
- Habitat isolé
- Zone d'activité industrielle
- Zone commerciale
- Zone d'activité touristique
- Camping
- Terrain de Sport
- Cimetière
- Station de traitement
- Prairie
- Culture
- Infrastructure agricole
- Pisciculture
- Forêt
- Réseau hydrographique

Route principale  
 Route secondaire

----- Limite zone d'étude

Réalisation et édition : Alp'Géorisques - Septembre 2016  
 Echelle : 1/10 000